



## PHC Contabilidade CS

**A execução e o controlo de todas as tarefas contabilísticas da sua empresa ou organização**

O controlo total das necessidades contabilísticas nas vertentes geral, analítica e orçamental.

Visite [www.phc.pt](http://www.phc.pt)

**BUSINESS  
AT SPEED**

Ao introduzir a conta, o software faz uma busca incremental pelos números que já digitou. Se introduzir o nº de contribuinte, também efectua a procura da conta respectiva.



Movimentos	Conta	Rúbrica	Centro Analítico	Opções de trabalho
	Conta	Nome da Conta	Descrição	
	3111131	Taxa Normal	V/Factura	
	3111131	Taxa Normal	V/Factura	

### Destinatários

Gabinetes de Contabilidade  
Departamento Financeiro  
de qualquer empresa ou  
organização

### Solução

Contabilidade geral e  
analítica  
Controlo orçamental  
Mapas e obrigações legais

### Benefícios

Fácil de utilizar  
Totalmente integrado com  
o restante Software PHC®  
Completo e  
constantemente  
actualizado para as novas  
necessidades legais  
Transição do POC para SNC



## Principais funcionalidades

- Contabilidade Geral e Analítica.
- Gestão completa de Centros de Custo.
- Mapas e listagens pré-definidas.
- Mapas de Gestão parametrizáveis pelo utilizador por ano da contabilidade (Balanço, DR por naturezas ou por funções, Modelo 22, Rácios Financeiros, etc.).
- Mapas de Gestão por Centros de Custos.
- Permite escolher quais as páginas a imprimir, do Mapa em questão.
- Apuramento automático do I.V.A., do CEVMC e de Resultados e de Imposto de Selo.
- Sistema Multi-Empresa.
- Exportação dos dados para folha de cálculo.
- Contabilidade Orçamental.
- 17 meses.
- Integração com os módulos Gestão, Imobilizado, InterOp, Consolidação e Pessoal.
- Preparado para produzir o Ficheiro de Auditoria Fiscal Normalizado (SAF-T PT) Contabilidade.
- Produção em formato electrónico para entrega via Internet de mapas recapitulativos, modelo 22, etc..
- Reembolso de I.V.A..
- Grelha de Transição.
- Movimentos do ano anterior.
- Contabilização de acordo com o Regime Especial de Exigência do I.V.A..
- Contabilização segundo as regras de Inversão de Sujeito Passivo.
- Importação automática de Mapas de Gestão actualizados, via WebService (apenas para quem possuir Vantagem Garantida PHC).
- Modelo 30.

O módulo PHC Contabilidade CS foi desenhado para **controlar informaticamente toda a área da contabilidade, geral ou analítica**, de qualquer empresa, de uma forma simples e prática. Assim, procurou-se desenvolver um programa que, entre outras áreas, contemple:

- Processar a contabilidade de quantas empresas diferentes desejar;
- Em cada diário definir se existe ou não controlo de débito = crédito;
- Executar todas as operações, relativamente ao apuramento de I.V.A., apuramento de C.E.V. e M.C. e apuramento de Resultados;
- Possuir um ficheiro de documentos pré-definidos que evite a repetição dos movimentos;
- Lançar os documentos de um modo rápido e fácil;
- Observar no ecrã todos os balancetes e diários que o utilizador desejar;
- Exportar para folha de cálculo qualquer listagem, balancete, mapa de gestão, etc.;
- Definir em cada mapa, as contas que quiser, os saldos, o período a que dizem respeito, os campos e, ainda, gravar estas definições para posterior impressão;
- Além dos mapas normais de gestão, criar os seus próprios mapas, ou seja, tudo o que é normalmente necessário;
- Introdução rápida e automática de movimentos de gasóleo e outros semelhantes;
- Abertura de novas contas ou consulta do plano no momento do lançamento, sem ter de interromper a introdução de movimentos;
- Integração completa com os restantes módulos de Software PHC®, nomeadamente o módulo PHC Pessoal CS, podendo integrar recibos de vencimento divididos por estabelecimentos;
- Controlo e emissão dos mapas recapitulativos, seja de Clientes ou de fornecedores, sem ter de abrir contas para cada entidade;
- Poder utilizar o controlo analítico, quer através de reflexão de contas, utilizando as contas da classe «9», quer utilizando centros de custo;

- Possuir 17 meses contabilísticos acessíveis a qualquer momento (não tem, nem necessita de qualquer tipo de fecho de mês);
- Transferir simples e rapidamente, movimentos entre contas;
- Várias possibilidades de numeração dos diários: automática ou manual, anual ou mensal, (só com indicação do nº do documento, mês e nº do documento ou ainda, nº do diário, mês e nº do documento);
- Emitir e imprimir os livros selados e balancetes do plano de contas (ambos configuráveis pelo utilizador), diários, extractos, etc.;
- Lançar movimentos com uma percentagem de I.V.A. dedutível e outra não dedutível, a partir da integração dos documentos de compra na contabilidade, separando os valores em contas distintas na contabilidade;
- Possibilidade de reconciliação dos movimentos e dos documentos contabilísticos directamente na aplicação, para os diários, números de lançamento, contas e períodos escolhidos.

Data	Movimento	Documento	Debito	Credito	Saldo	Debito	Debitos
11.01.2012	Facturação Serv./Nº Factura nº 2	10.000,00		11.218,47	13		
28.01.2012	Factura 5	Nº Factura nº 5	1.807,74		13.026,21	Vendas	137
18.01.2012	Factura Ecomal/Nº Factura nº 6	496,19		13.522,40	Vendas	137	
25.01.2012	Recibo Normal/Nº Recibos de Clientes nº 5		1.218,47		12.303,93	Recibos de Clientes	5
26.01.2012	Factura Ecomal/Nº Factura nº 7	1.915,43		14.219,37	Vendas	138	
28.02.2012	Factura 7	Nº Factura nº 7	609,49		14.828,86	Vendas	32
15.02.2012	Factura Ecomal/Nº Factura nº 11	371,47		15.200,33	Vendas	142	
17.02.2012	Recibo Normal/Nº Recibos de Clientes nº 21		11.807,74		2.442,45	Recibos de Clientes	21
17.02.2012	Factura 17	Nº Factura nº 17	1.115,30		3.557,75	Vendas	42
19.02.2012	Factura 17	Nº Factura nº 5	1.200,00		4.757,75	Vendas	47
01.03.2012	Factura 18	Nº Factura nº 18	122,21		4.879,96	Vendas	77
02.03.2012	Factura Ecomal/Nº Factura nº 13	1.188,88		6.068,84	Vendas	144	
18.03.2012	Recibo Normal/Nº Recibos de Clientes nº 35		2.518,01		3.550,83	Recibos de Clientes	35
18.03.2012	Factura 18	Nº Factura nº 25	623,15		2.927,68	Vendas	83
28.03.2012	Facturação Serv./Nº Factura nº 23	10.000,00		13.927,68	Vendas	87	
28.03.2012	Factura Equipa/Nº Factura nº 13	2.015,88		15.943,56	Vendas	112	
TOTALS			31.493,47		15.944,22		

A partir da ficha da conta pode obter um extracto de conta, com os movimentos e a informação sobre cada um. Este extracto pode ser efectuado entre datas ou apresentando um extracto global (todos os anos) da conta. Pode observar os seus saldos mensais, quer em valor absoluto, quer em gráfico, pode imprimir o que desejar, enfim, toda a análise no mesmo local da aplicação.

## Base de dados de Empresas

Em cada empresa vai arquivar toda a sua informação contabilística. Este é um software Multi-Empresa, em que o número de empresas depende apenas do espaço em disco.

## Ficheiro de Diários

Os diários serão os arquivos contabilísticos dos documentos introduzidos. Pode definir em cada diário, se o débito tem de ser obrigatoriamente ou não igual ao crédito e qual o documento Pré-definido para o diário em questão. Pode obter listagens com os campos que desejar ou utilizar os mapas pré-definidos. Todos os diários são definidos pelo utilizador.

## Ficheiro de Documentos

Em cada diário vai lançar os documentos contabilísticos. Pode interligar documentos pré-definidos com as contas que normalmente movimentam. Cada documento passa a ter um registo no respectivo diário, numerado automaticamente e sequencialmente.

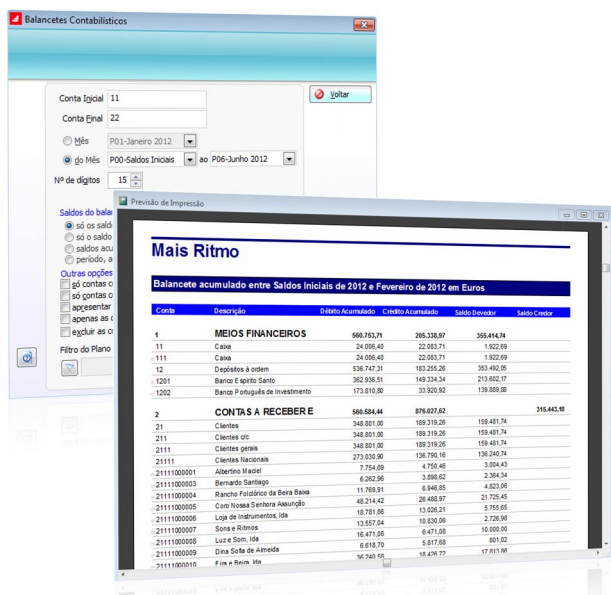

É muito simples obter um balancete por contas, por ordem alfabética ou numérica, só com os saldos acumulados, os do período ou ambos, do mês que quiser, com o saldo total ou a soma de saldos. Concluindo, pode tirar todo o tipo de balancetes com a possibilidade de serem desenhados por si.

## Movimentos Contabilísticos

Cada documento possui diversos movimentos. Aqui define as contas e respectivos valores movimentados. Obtém extractos e evolução anual de qualquer conta a qualquer momento.

## Informação

O objectivo final desta aplicação é fornecer resultados com a informação tratada:

- Balancetes do plano de contas, por ordem numérica ou alfabética, por graus de contas, por datas, desenháveis pelo utilizador;
- Diários, por contas, por datas, etc.;
- Extractos bancários, de uma ou de todas as contas;
- Mapas de Gestão (Balanço, DR, Modelo 22, etc.);
- Livros Selados desenháveis pelo utilizador;
- Mapas Recapitulativos de Clientes e fornecedores;
- Fluxos de Caixa pelo método directo;
- Diários resumidos, por contas.

## Lançamentos simples e rápidos

O lançamento de documentos é muito simples e rápido, não exigindo ao utilizador quaisquer conhecimentos de informática. A rotina de introdução de documentos foi especialmente desenhada para reduzir ao máximo o tempo de lançamento. Assim, nunca é necessário utilizar o rato para executar movimentos – todos os dados são acessíveis a partir do teclado, até consultar o plano de contas e escolher a conta que deseja, pode ser feito só com o teclado. Na introdução também se pode recorrer à duplicação de documentos, que mantém todos os dados iguais ao documento duplicado, à excepção do número de lançamento que é incrementado.

## Documentos pré-definidos e Introdução Rápida

Para facilitar e simplificar ao máximo a introdução de movimentos, pode usar os documentos pré-definidos, com as contas que habitualmente se utilizam, os quais simplificam e aumentam significativamente a rapidez de introdução de movimentos. Nestes documentos pré-definidos podem-se definir as contas a lançar no documento e o utilizador apenas tem que introduzir os valores de cada conta; introduzir o valor do documento sendo este distribuído (com percentagens/factores) pelas várias contas; ou ter as contas e valores pré-definidos (para lançamentos tipo rendas ou leasings) e, neste caso, o utilizador não tem que digitar nada, excepto o número do documento.

## Contabilidade em Tempo Real

Este software funciona em Tempo Real. Qualquer movimento efectuado, em qualquer altura do ano, é integrado automaticamente, sem ter de recorrer a qualquer opção de actualização. Consequentemente, é possível obter um mapa ou balancete, logo após a execução do movimento.

## Apuramento automático de I.V.A. e impressão das Declarações

Pode a qualquer momento simular o apuramento de I.V.A. para obter os valores previstos e, assim, informar a Gestão de Tesouraria Previsional da Empresa. Pode imprimir a Declaração Periódica de I.V.A. bem como a Declaração Anual e mesmo realizar automaticamente os movimentos de apuramento, ou seja, o saldar das contas de movimento por contrapartida da conta de apuramento. Se necessitar, pode imprimir um extracto de movimentos por cada célula da declaração periódica, de modo a determinar que movimentos justificam cada valor. Desta forma, rapidamente se encontram erros e confirmam-se os valores.

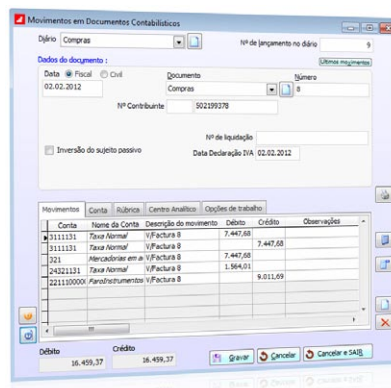

Pode introduzir os movimentos num formato tipo folha de cálculo, permitindo abrir contas, consultar o seu plano de contas, consultar os centros de custo, etc., sem sair desta folha. Tal vai permitir uma grande velocidade no lançamento de todos os documentos contabilísticos e assim poupar o seu valioso tempo disponível.

### Reembolso de I.V.A.

Pode tratar o Reembolso de I.V.A., nomeadamente os anexos da Declaração Periódica referentes à Relação de Clientes, à Relação de Fornecedores e à Relação dos Sujeitos Passivos a que respeitam as Regularizações. Pode ainda exportar estes anexos para um suporte informático.

### Apuramento de Custo de Existências Vendidas e Matérias Consumidas

Pode executar TODOS os movimentos relacionados com o apuramento de CEV e MC, bem como da Variação de Produção, introduzindo apenas o inventário final para cada conta de existências. O programa procede ao apuramento e respectivo lançamento nas contas dos valores envolvidos. Desta forma, reduz significativamente tanto o tempo despendido, como o potencial de erros nos movimentos. Tem ainda a possibilidade de efectuar este apuramento por Centro de Custo.

### Apuramento automático de Resultados

À semelhança do apuramento de I.V.A., pode apurar ou simular todos os resultados financeiros, correntes, etc., sejam estes finais ou periódicos. O programa salda as contas de custos e proveitos por contrapartida das contas de resultados e imprime o respectivo documento para colocar no dossier da contabilidade. Tem também a possibilidade de efectuar um apuramento de resultados de forma encadeada, ou seja, apurar todos os resultados num único documento contabilístico. Pode ainda efectuar um apuramento de resultados por centro de custo.

### Apuramento do Imposto de Selo

A qualquer momento pode simular o apuramento do imposto de selo, com base nos movimentos contabilísticos existentes numa determinada data, de forma a criar e entregar o suporte informático da Declaração de Retenções de I.R.S., I.R.C. e Imposto de Selo. Se possuir o módulo Pessoal, esta rotina permite também efectuar o cálculo das retenções de I.R.S. e I.R.C. efectuadas aos funcionários e outros profissionais.

### Modelo 30

Este mapa destina-se ao controlo do valor contabilizado das provisões, perdas por imparidade em créditos e ajustamentos em inventários. Esta opção permite introduzir toda a informação necessária, para que seja possível emitir o respectivo suporte informático do referido modelo.

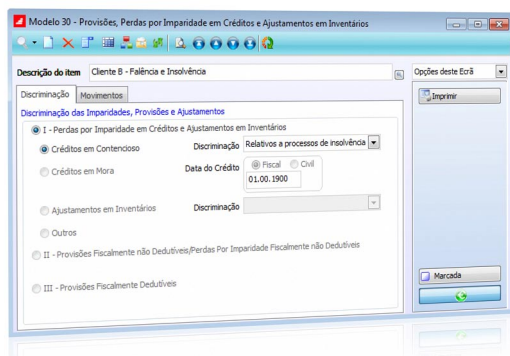

### Dossier Fiscal

O processo de documentação fiscal, também designado por dossier fiscal, a que se referem os artigos 129.º do Código do Imposto sobre o Rendimento das Pessoas Singulares e 130.º do Código do Imposto sobre o Rendimento das Pessoas Colectivas, é constituído por vários documentos, por exemplo o Modelo 30 (mapa de provisões, perdas por imparidade em créditos e ajustamentos em inventários).

A partir desta opção é possível emitir o suporte informático do Modelo 30, caso possua também o módulo PHC Imobilizado CS é possível também produzir o suporte informático do Modelo 31 (mapa de mais-valias e menos-valias) e Modelo 32 (mapa de depreciações e amortizações).

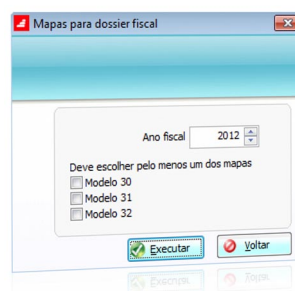

### Notas às Demonstrações Financeiras

Esta funcionalidade permite efectuar a ligação das demonstrações financeiras ao respectivo anexo. Com esta funcionalidade, de uma forma prática, é possível preencher a coluna das notas nas demonstrações financeiras. Esta funcionalidade pretende também apoiar no preenchimento do IES.

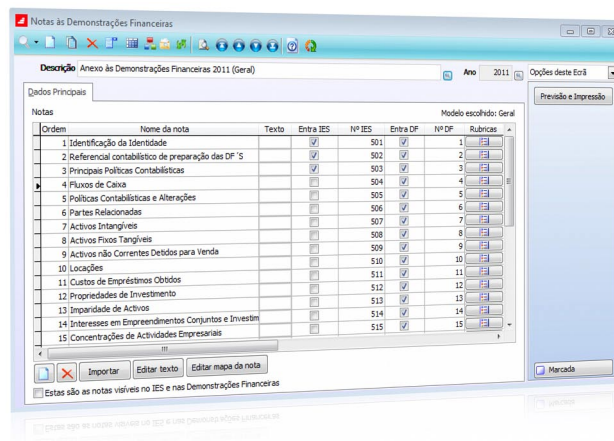

### Reflexões em cascata

Ao efectuar reflexões para a Contabilidade Analítica, o software vai efectuá-las em cascata até ao nível configurado.

### Seguranças

Pode executar seguranças de cada empresa utilizando o sistema de backup do Microsoft® SQL Server® com toda a sua fiabilidade.



### Mapas de Gestão e Controlo

O utilizador pode criar os seus próprios mapas, utilizando o editor de mapas PHC, o qual é em tudo semelhante a uma folha de cálculo, onde as fórmulas serão os valores de uma ou mais contas em determinado mês, as quais poderão ser colocadas em qualquer local definido pelo utilizador. Este mapa pode, a qualquer momento, ser observado no ecrã, impresso ou mesmo exportado para uma folha de cálculo. Na configuração dos mapas de gestão é possível:

- Definir um nome para cada página do mapa;
- Definir mapas por centros de custos;
- Definir a impressão na mesma folha se houver espaço;
- Definir a hipótese de escolher as páginas aquando a impressão.

### Mapas Recapitulativos

Pode obter os Clientes e/ou fornecedores ordenados por valor movimentado, de uma forma muito simples sem ter de abrir as contas, bastando identificar no movimento o número de contribuinte para o mapa recapitulativo. O programa permite ainda produzir a disquete no formato homologado pela Direcção Geral de Contribuições e Impostos, evitando assim, o preenchimento das respectivas declarações. Pode mesmo desenhar o mapa e imprimi-lo ou produzir o ficheiro em formato electrónico para o entregar em disquete ou via Internet.

### Integração completa com restante Software PHC®

Está completamente integrado com o restante Software PHC®, nomeadamente facturação, compras, recebimentos, pagamentos, ordenados, amortizações, etc. Os próprios movimentos de tesouraria (depósitos, pagamentos diversos, movimentos de caixa, etc.) podem ficar integrados entre o módulo PHC Contabilidade CS e o módulo PHC Gestão CS. Permite efectuar a integração online de documentos de facturação, recibos de Clientes, compras a fornecedores, pagamentos a fornecedores, talões de depósito, documentos de tesouraria e transferências conta-caixa e conta-conta, ou seja, aquando da gravação do documento no módulo PHC Gestão CS é automaticamente integrado o respectivo documento. Pode mesmo repercutir na tesouraria do módulo Gestão os movimentos de caixa ou bancos, realizados na Contabilidade ou vice-versa.

### Centros de Custo e Imputação para centros de custo

Pode obrigar os movimentos de determinada conta a terem centro de custo. Pode também construir as chaves de imputação (repartição percentual de custos por centros de custos pré-definidos) sem limite de centros de custo destino.

### Impressão de Livros Selados

Além da impressão propriamente dita, que inclusive, pode ser desenhada pelo utilizador, pode imprimir os livros selados em branco, isto é, as folhas numeradas, contendo os dados da empresa, por forma a que sejam autenticadas nas finanças e definir um intervalo de meses para essa impressão.

### Contabilidade Orçamental

Se utilizar a área de Contabilidade Orçamental, a abertura de um orçamento de um determinado ano é simples e prática, podendo abrir a partir do ano anterior e editar em tabela (tipo folha de cálculo). Pode efectuar a estrutura do orçamento a partir do ano anterior, mas apresentando os respectivos valores reais.

### Protecção por nível de acesso e Datas Fechadas

Todas as áreas do programa estão protegidas por utilizador. Pode mesmo definir uma data fechada, para trás da qual ninguém (sem o respectivo acesso) pode alterar ou introduzir qualquer movimento.

### Livros selados

Emissão de livros selados, não só no que diz respeito à sua preparação (páginas em branco para serem registadas nas finanças) como à posterior impressão do diário, razão e balancete.

### Integração de bases de dados exteriores

Dirigido a Gabinetes de Contabilidade ou departamentos financeiros de grupos de empresas, esta funcionalidade permite importar os dados dos módulos de Gestão de outras bases de dados para integração na Contabilidade. Com esta funcionalidade pode poupar tempo e trabalho administrativo no lançamento na contabilidade dos movimentos originados na gestão.

### Modelos em formato electrónico para envio via Internet

Pode produzir diversos modelos em formato electrónico para envio via Internet como, por exemplo, o IES, o Modelo 30, o Modelo 22, etc.

### Reconciliação bancária integrada com o módulo de Gestão

Se utilizar a contabilidade integrada com o módulo de Gestão, então a reconciliação bancária executada na Gestão repercutir-se-á automaticamente aqui na Contabilidade. Pode obter mapas ou listagens de movimentos reconciliados ou não reconciliados na Contabilidade.

### Ficheiro de Auditoria Fiscal Normalizado (SAF-T PT)

As empresas que exerçam a título principal uma actividade de natureza comercial, industrial ou agrícola e que organizem a sua contabilidade com recurso a meios informáticos ficam obrigadas a produzir o ficheiro Standard AuditFile for TaxPurposes – Versão Portuguesa, também conhecido como SAF-T PT.

O SAF-T PT é um ficheiro que contém dados contabilísticos fiáveis que se podem exportar de um sistema contabilístico original por um período de tempo específico, que se lê facilmente em virtude da sua normalização de formato e que pode ser usado para fiscalização pelos funcionários das autoridades tributárias. Em virtude desta obrigatoriedade, o módulo PHC Contabilidade CS, inclui desde já a possibilidade de produção do Ficheiro de Auditoria Fiscal Normalizado (SAF-T PT) Contabilidade e o ficheiro SAF-T PT de Auto-facturação. Estes ficheiros estão de acordo com a Portaria n.º 1192/2009 de 8 de Outubro.

Através da ferramenta Analisador de SAF-T PT é possível validar o ficheiro produzido por contrapartida das normas da DGCI (schema) e visualizar o seu conteúdo de uma forma fácil e intuitiva. No Monitor de dados do SAF-T PT poderá importar dados do Ficheiro SAF-T PT de forma rápida e fácil. Sendo possível importar informação de Clientes, Fornecedores, Produtos e Plano de Contas.

## Mobilidade Financeira

A total integração com o módulo PHC dContabilidade, permite-lhe consultar e alterar a informação contabilística da sua empresa via internet em qualquer local. Desta forma, confere ao seu departamento financeiro mobilidade que se reflectirá em produtividade.

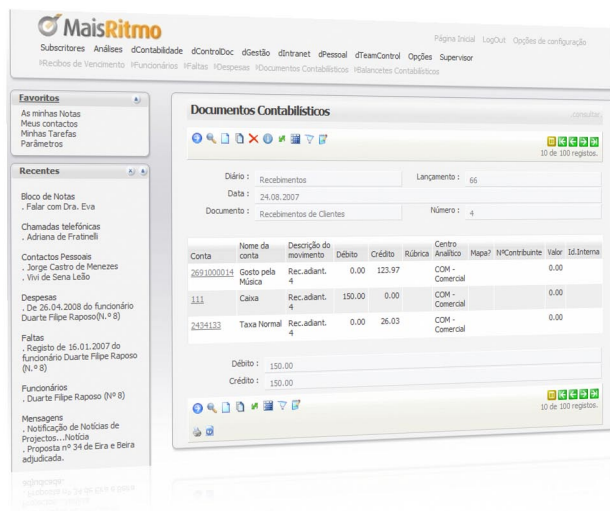

## Grelha de Transição

A Grelha de Transição é uma ferramenta que permite entre outras, abrir os Saldos Iniciais de determinado exercício contabilístico, quando o ano anterior utiliza uma estrutura de Plano de Contas diferente do ano actual. Por exemplo, com a entrada em vigor do SNC em 2010, esta grelha irá permitir abrir plano de contas e saldos iniciais em 2010, efectuando também uma comparação com o código de contas do ano anterior.

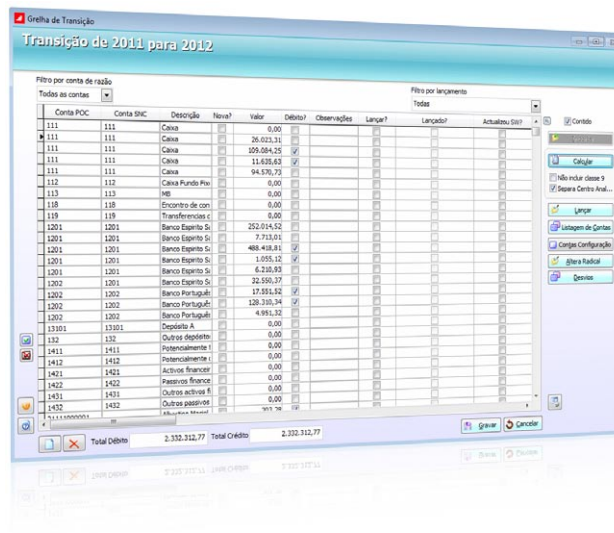

## Dashboard PHC Contabilidade (opcional)

Este template disponibiliza análises e indicadores que lhe permitem olhar com um maior detalhe e de uma forma muito rápida, para os números contabilísticos da empresa. Pretende-se assim disponibilizar ferramentas que permitam num único local e de uma forma centralizada e totalmente visual, fazer uma leitura da informação contabilística, sem ter de consultar todos os dados individualmente, conseguindo assim de uma forma rápida, consultar os valores nas mais variadas áreas contabilísticas. Este template é disponibilizado num painel de informação constituído por várias páginas, cada uma dedicada a representar informação sobre uma das áreas contabilísticas.

### Análise de Contas

Esta zona fornece os valores das contas, passando também pela comparação mensal dos mesmos com os registados em anos anteriores. Com esta funcionalidade, o utilizador pode observar rapidamente os valores existentes mensalmente nas várias contas, podendo desdobrá-las pelos diferentes graus, assim como escolher os anos a observar.

### Análise de Centro Analítico

Nesta zona são disponibilizados elementos sobre os centros de custos, incluindo a comparação dos valores dos mesmos com os registados em anos anteriores. Com estes indicadores, o utilizador tem informação acerca da distribuição dos custos e proveitos pelos diferentes Centros Analíticos, permitindo a comparação com outros anos.

### Peso das contas em gastos

A informação aqui fornecida é relativa ao peso relativo das contas nos gastos da empresa. Assim, o utilizador pode observar e filtrar os dados relativamente às contas de gastos, escolhendo o grau de visualização das mesmas e qual o ano que pretende analisar.

### Peso dos custos do Centro Analítico

A informação fornecida é relativa ao peso dos custos dos Centros Analíticos. Aqui, o utilizador poderá observar e filtrar os dados relativamente ao peso relativos dos gastos dos diferentes Centros Analíticos.

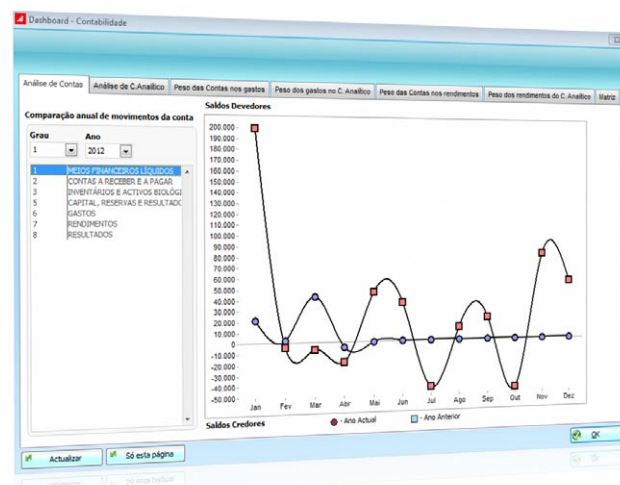

Num único monitor, tem acesso a uma série de variações que permitem analisar o actual estado da empresa.

### Peso das contas em rendimentos

Nesta página, a informação fornecida é relativa ao peso das contas de rendimentos da empresa. O utilizador pode observar e filtrar os dados relativamente às contas de rendimentos, podendo escolher o Grau de visualização das mesmas, o ano que pretende analisar e a conta de razão, apenas da conta 7, com vários indicadores e gráficos que traduzem todos os valores relativos a esta conta.

### Peso dos proveitos do Centro Analítico

É possível visualizar qual o peso dos rendimentos dos diversos Centros Analíticos, filtrando os dados relativamente ao Peso dos rendimentos dos mesmos, podendo escolher qual o ano a analisar, com vários indicadores e gráficos que nos mostram os valores relativos às contas 7 e 71.



Num único monitor, tem acesso a uma série de variações que permitem analisar o actual estado da empresa.

### Matriz

A informação aqui fornecida permite analisar todas as contas do Plano de Contas mensalmente, com os respectivos gráficos.

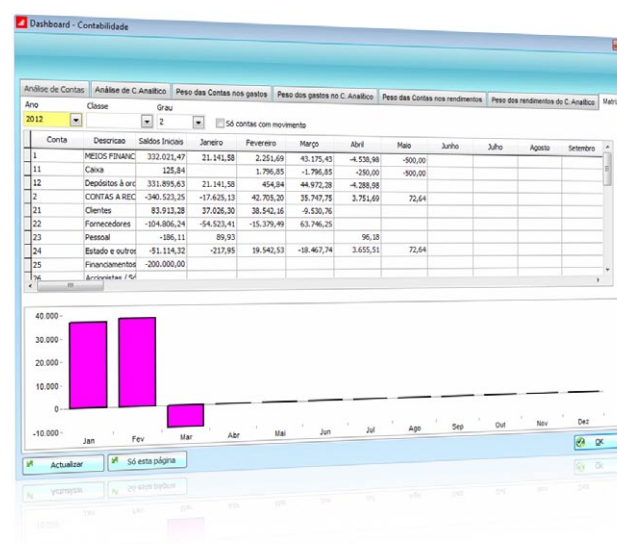

Licenciado a VANTAGEM PHC



**VANTAGEM GARANTIDA PHC**

Bem vindo ao site Vantagem PHC

Neste local poderá aceder a enormes vantagens que tornarão mais útil o seu investimento em SoftwarePHC®. Se ainda não tem acesso a este site, peça já a sua Vantagem Garantida ao seu Parceiro PHC.

[Clique aqui para saber mais](#) sobre as condições de acesso ao site Vantagem PHC.

FILMES . FORMAÇÃO . DOWNLOADS . NOTÍCIAS . E MUITO MAIS

USER

INTRODUZA OS SEUS DADOS PASSWORD

© 2007 SoftwarePHC Digital Intranet [CLIQUE PARA ENTRAR](#)



**VANTAGEM GARANTIDA PHC**

**FILMES . FORMAÇÃO . DOWNLOADS . NOTÍCIAS . E MUITO MAIS**

Com o **Vantagem Garantida PHC** tem o software actualizado durante três anos, conhece as suas obrigações legais no Calendário PHC e obtém acesso privilegiado a conteúdos no site [vantagem.phc.pt](http://vantagem.phc.pt).

Desde **filmes de auto-formação** sobre a utilização do Software PHC® às novidades a cada nova versão, neste espaço consulta, ainda, as notícias, novidades e todos os números da newsletter iDirecto, **informações que o vão ajudar a tirar o máximo partido das suas aplicações de gestão.**

<http://vantagem.phc.pt>

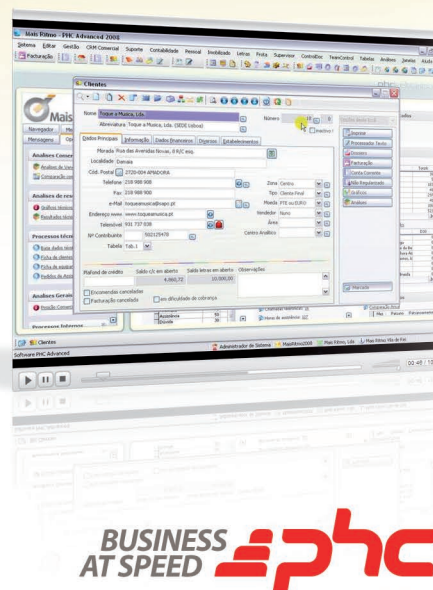

**BUSINESS  
AT SPEED** 





Desenvolvemos software para ser rapidamente instalado e adaptável à realidade da sua empresa, definindo as suas próprias regras, acrescentando dados ou funcionalidades e com análises de suporte à decisão, completas e fiáveis. O Software PHC® é muito fácil de utilizar e permite aumentar a produtividade dos utilizadores. Basta uma curta formação para começar.

Este documento tem como objectivo descrever as funcionalidades do software. Como estão em constante evolução, é possível que as funcionalidades aqui descritas não se mantenham no mesmo formato. Se considerar vital alguma funcionalidade em particular, verifique numa Demonstração do Software se a mesma corresponde ao que necessita.

#### O que ganha ao optar pelas nossas soluções?

Ao embebermos no Software PHC® a nossa experiência de negócio de mais de 20 anos, adicionando-lhe o profissionalismo dos nossos Parceiros e a flexibilidade das nossas soluções, tornamos o software adaptável ao seu negócio e às suas necessidades. Assim, obtém mais produtividade para a sua empresa. E com maior confiança nas decisões diárias, agiliza o seu negócio.

#### Quem é a PHC?

Desde 1989 a aumentar a rentabilidade das Empresas. Somos mais de 134 colaboradores espalhados por Portugal, Espanha, Moçambique e Angola. Trabalhamos para fortalecer a que consideramos ser a característica vital do nosso software: a capacidade de se adaptar ao utilizador. Para nós, esta é a particularidade

que permite às empresas fazerem mais com menos e obterem mais produtividade.

Para isso, confiamos nos mais de 372 Parceiros PHC, que são devidamente certificados por nós, para instalarem o software e darem suporte aos mais de 125.000 utilizadores.

É a busca constante pela satisfação dos clientes, através da qualidade do software e da sua facilidade de utilização, que nos motiva à permanente inovação, inserindo nas aplicações as novas tecnologias, que consideramos permitirem às mais de 27.000 empresas nossas clientes obterem mais resultados e reduzirem os custos.

Para que explore as oportunidades de negócio que todos os dias surgem à sua empresa, o Software PHC® trata da rotina. Mas vai ainda mais longe. Com as nossas soluções obtém informação preciosa e atempada para a tomada de decisão, atingindo um nível notável de capacidade de gestão. Esta confiança incutirá na sua empresa uma velocidade de negócio impressionante. E o sucesso do seu negócio reside na combinação destes factores.

Os mapas legais incluídos no Software PHC® foram criados para se adequar à generalidade da actividade das empresas, pelo que devem ser adaptados à realidade e necessidades de cada empresa. Assim, no próprio Software PHC®, pode utilizar a ferramenta de desenho e configuração para o efeito.